Umgang mit den erhobenen Daten von Bewohner:innen nach einem Notfallereignis zur Überprüfung der Wirksamkeit der Handlungsempfehlungen im Projekt 'NOVELLE'

NOVELLE

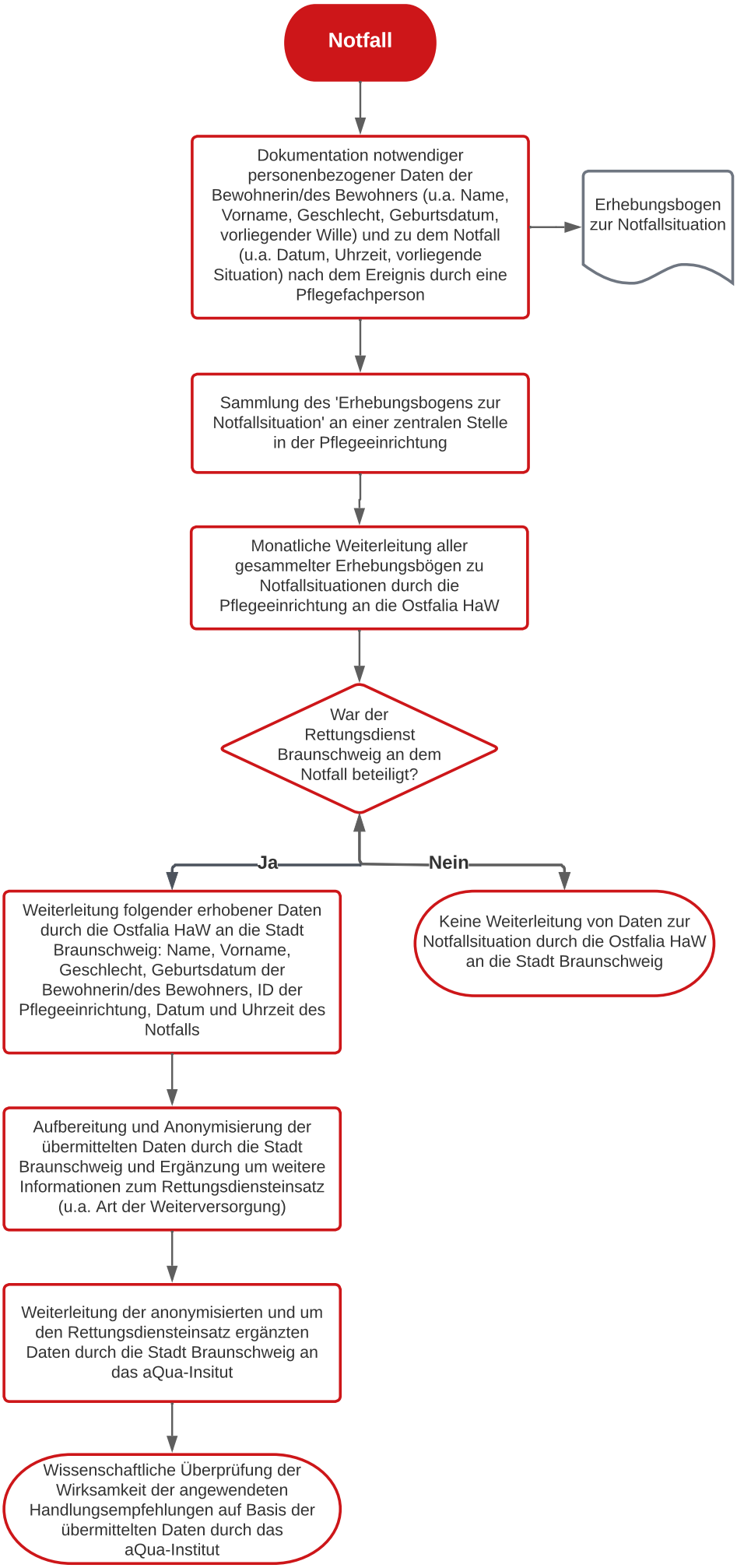

Legende:

Start-/ Endpunkt

Prozess

Entscheidung

Version: 01
Stand: 23.05.2022